

Registrul Electronic National de Vaccinari (RENV)

Descriere proiect:

Proiectul urmareste crearea unui registru electronic de evidenta a vaccinarilor. Proiectul se bazeaza pe un sistem electronic web de inregistrare a vaccinarilor si vaccinurilor utilizate in Romania.

Mecanism:

Inregistrarea nou-nascutilor in aplicatie se va face de catre maternitati, la externare. Acestea vor putea accesa aplicatia RENV pe baza unui Nume de utilizator unic si a unei parole. La fiecare copil inregistrat in sistem aplicatia va genera un cod UNIC de identificare a copilului. La iesirea din maternitate parintii vor primi fisa copilului pe care se va regasi si codul unic de inregistrare a copilului in sistem.

La prima vizita facuta medicului care se va ocupa de vaccinarea copilului dupa iesirea din maternitate, parintii vor prezenta medicului fisa copilului.

In cazul in care maternitatea nu are posibilitatea de a printa fisa copilului, codul unic de identificare a acestuia va fi trecut de maternitate in carnetul de vaccinari.

Pe baza codului unic de inregistrare generat de sistem, medicul va identifica in sistem copilul si va completa pe fisa acestuia CNP-ul copilului.

Dupa completarea fisei cu CNP-ul, medicul va adauga vaccinurile administrate copilului.

Aplicatia RENV – Interfata pentru medici

Fiecare medic vaccinator va primi un **Nume de utilizator** si o **parola** pe care le va folosi pentru a lucra in aplicatie. Pentru a ajunge in pagina de login, trebuie accesata adresa: **www.insp.gov.ro** . Din pagina INSP se va da click pe link-ul **Registrul Electronic National de Vaccinari (RENV)** aflat la rubrica **Registru vaccinari** din partea dreapta (la aceeasi adresa veti regasi manualul de utilizator si procedurile de raportare catre Directia de Sanatate Publica).

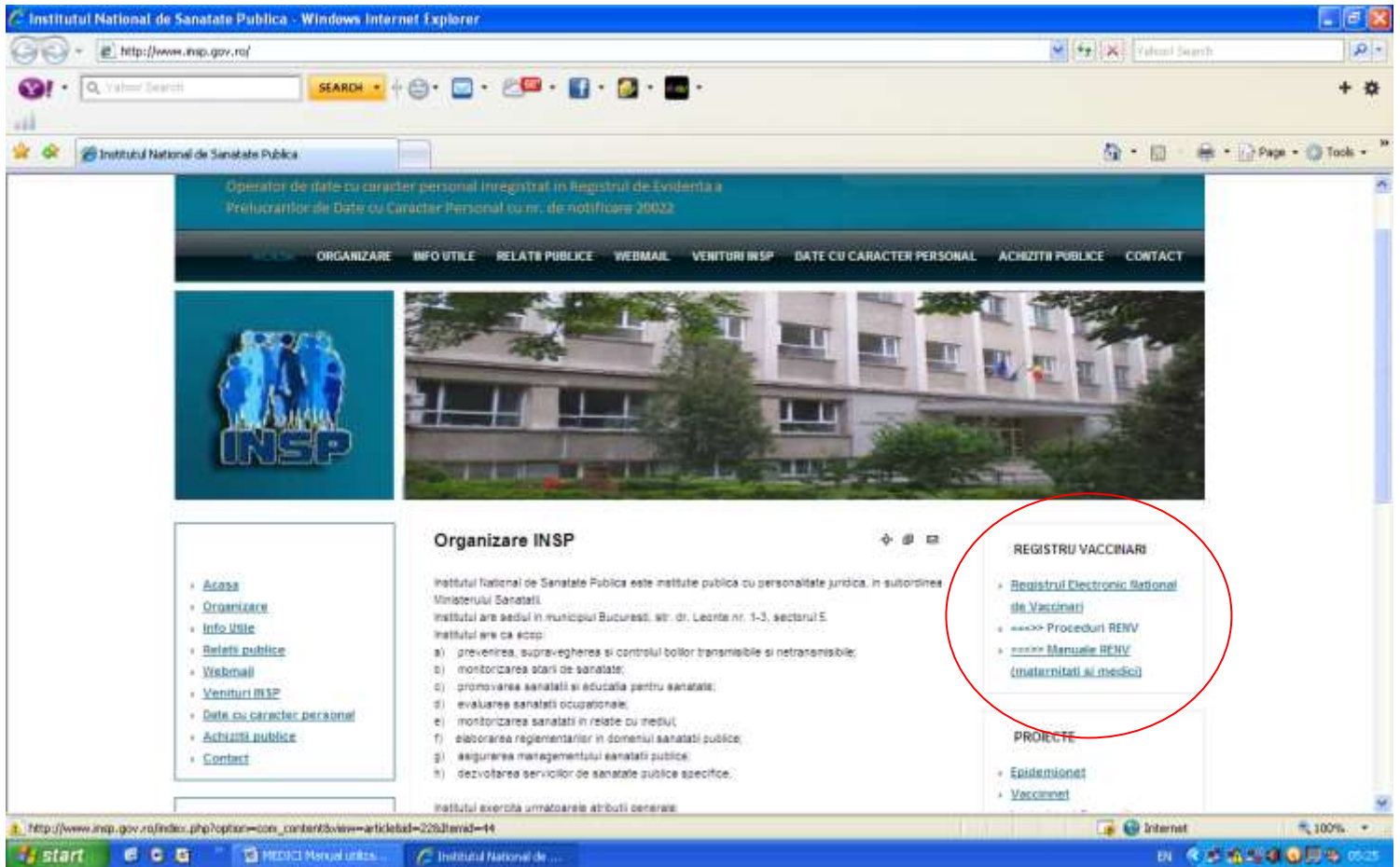

Veti fi directionati in pagina de autentificare a aplicatiei RENV unde veti tasta Numele de utilizator si parola primite, precum si caracterele (literele) din imagine: numele de utilizator va fi introdus in campul care afiseaza un omulet, parola in campul care afiseaza un lacatel, iar caracterele din imagine in campul destinat lor; in cazul in care nu distingeti caracterele, dati click pe imaginea lor pentru ca aplicatia sa incarce altele :

Registru Electronic National de Vaccinari - Pagina de autentificare - Windows Internet Explorer

http://www.nrv.ro/nrv/login.php

MINISTERUL SĂNĂTĂȚII
INSTITUTUL NAȚIONAL DE SĂNĂTATE PUBLICĂ
NATIONAL INSTITUTE OF PUBLIC HEALTH

Str. Dr.A. Leonte, Nr. 1 - 3, 050463 Bucuresti, ROMANIA.
Tel: *(+40 21) 318 36 20, Director: (+40 21) 318 36 00, (+40 21) 318 36 02, Fax: (+40 21) 312 3426

REGISTRUL ELECTRONIC NATIONAL DE VACCINARI

Pagina de autentificare:

Introduceți numele de utilizator și parola pentru a vă autentifica.

Tastati caracterele din imagine în fereastra alăturată imaginii. Dacă nu reușiți să le vizualizați, dați click pe imagine pt o nouă încărcare.

Manual utilizator: [medic](#) / [maternitate](#)
Parola uitată: [Resetează parola.](#)

hugo

Login

Ultimele comunicate INSP
[Serviciul de transfer a informatiilor catre SRII - click aici](#)

Copyright INSP www.insp.gov.ro/ © 2013. Toate drepturile rezervate.

Dupa tastarea numelui de utilizator, a parolei și a caracterelor din imagine, se va da click pe Login (sau se va apăsa direct tasta Enter). Veti intra astfel în fereastra aplicației numita **Contul meu**:

Registru Electronic National de Vaccinari - Windows Internet Explorer

http://192.168.1.23/nrv/account.php

Registru Electronic National de Vaccinari

Copii și vaccinuri Cauta copil Rapoarte Catagrafie

medic
Ip: 192.168.1.23
18 Octab

Printeaza

Schimbati-va parola

Nu ati schimbat parola de la data crearii contului. Pentru imbunatatirea securitatii, este recomandat sa va schimbati parola.

Salveaza

Pentru a salva modificarile din pagina, accesati butonul "Salveaza" situat mai jos.

In caz ca informatia nu a fost salvata, verificati daca ati completat toate campurile obligatorii (cele marcate cu roșu).

Salveaza

Contul meu

Nume utilizator:	medic_test3	(* nu poate fi modificat)
Data inregistrarii:	2011-10-16 12:08:15	(* nu poate fi modificata)
Parola:		(* minim 5 caractere)
Repeta parola:		(* trebuie sa fie identic cu campul "parola")
Nume si prenume:	MEDIC TEST3	
Cod parafai:	998745	
Specialitate:	Medic de familie	
In subordinea:	Min. sanatatii	
Judet:	Brasov	
Localitate:	Ibran	
Adresa unitatii sanitare:	fdfsdfsdf	

La prima logare, fiecare utilizator va fi rugat sa isi schimbe parola initiala cu una noua stiuta numai de el.

In campul editabil **Parola** se va scrie noua parola, apoi se repeta noua parola in campul **Repeta parola**.

Aceasta trebuie sa contina minim 5 caractere, litere si/ sau cifre!

Apoi se vor verifica/completa toate informatiile din pagina. Adresa de e-mail este importanta pentru eventualitatea in care se va uita parola si se doreste resetarea acesteia, cat si pentru a va tine la curent cu toate modificarile/ noutatile existente in legatura cu RENV.

La final se apasa butonul **Salveaza** (din partea stanga a paginii)

Dupa apasarea butonului **Salveaza** in aceeași pagina in partea de sus va aparea mesajul **“Modificarile au fost salvate cu Succes.”** pe fond verde. **Numai dupa aparitia acestui mesaj parola stabilita de dumneavoastra va fi salvata in sistem!**

Se va iesi din aplicatie apasand butonul rosu **Logout** aflat in coltul din dreapta sus a paginii. Apoi se va accesa din nou aplicatia cu noua parola. **Schimbarea parolei se face o singura data, la prima logare !**

In cazul in care ati uitat parola, aceasta se poate reseta automat, folosind optiunea de resetare a parolei existenta in pagina de acces.

Apasati butonul de **Reseteaza parola**. Veti fi directionati catre o noua pagina, iar in primul camp va trebui sa completati **adresa de e – mail** care exista in sistem (adresa personala de preferat, la care sa aveti acces imediat), in al doilea camp va trebui sa tastati caracterele din imagine si apoi sa dati click pe butonul **Genereaza o noua parola**.

Astfel, noua parola va va fi trimisa prin e-mail, la adresa pe care ati ales-o dumneavoastra. In cazul in care adresa de e- mail din sistem nu corespunde cu cea introdusa, veti primi un mesaj prin care sunteti attentionati ca „ adresa de e mail este incorecta”. De asemenea, daca adresa exista in sistem inregistrata in contul mai multor utilizatori, va aparea acelasi mesaj.

Dupa schimbarea parolei initiale logarea se va face cu noua parola. La aceasta noua logare se va intra direct in pagina de start a aplicatiei :

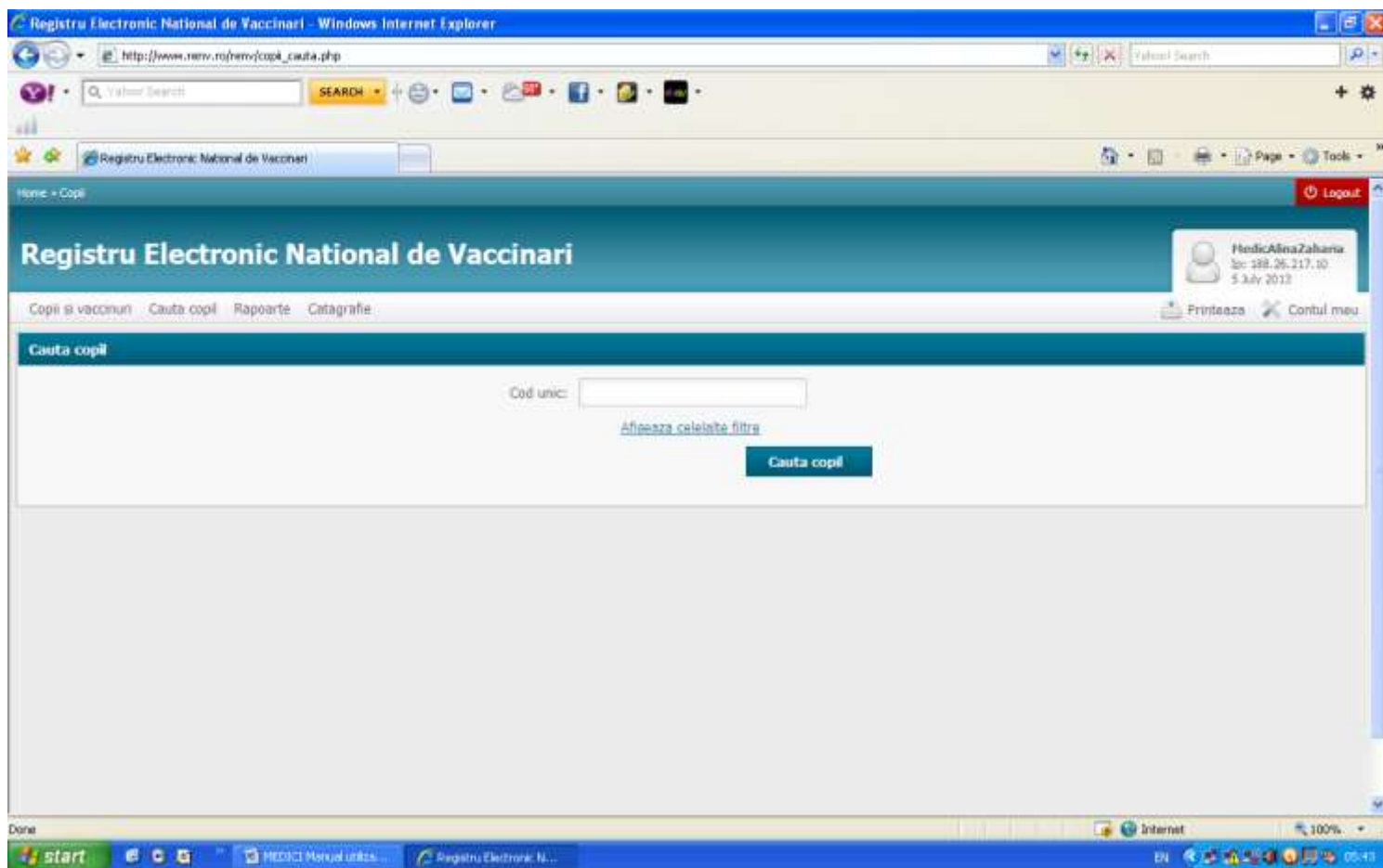

In aceasta pagina, medicul are posibilitatea de a cauta copiii in Registru si apoi de a-i inscrie in lista proprie.

1. Cautarea unui copil si inscrierea lui in lista proprie

Situatia **ideala** de cautare a unui copil este in functie de **Codul unic** de inregistrare (CUI) primit de copilul respectiv din maternitate. CUI trebuie sa fie regasit pe fisa printata din RENV primita din maternitate sau in scris pe carnetul de vaccinari/ fisa de externare a copilului. CUI trebuie sa fie cel corect pentru a putea regasi copiii inregistrati de maternitate in aplicatie. In cazul in care, din varii motive, parintele **NU detine codul unic al copilului**, aplicatia permite cautarea inregistrarii in functie de mai multe criterii. Pentru a se afisa mai multe criterii de cautare a inregistrarii copilului se apasa [Afiseaza celelalte filtre](#) :

Registru Electronic National de Vaccinari - Windows Internet Explorer

http://www.nerv.ro/nerv/copii_cauta.php

Yahool Search

Yahool Search SEARCH

Registru Electronic National de Vaccinari

Home + Copii Logout

Registru Electronic National de Vaccinari

Copii si vaccinuri Cauta copii Raportare Cartografie

Medic Alina Zaharia
Id: 188.06.217.10
5 July 2013

Printeaza Contul meu

Cauta copii

Cod unic:

[Afiseaza celelalte filtre](#)

C.N.P. : ID Number :

Nume: Prenume:

Nascut incepand cu data de: Nascut pana in data de:

[Afiseaza toate filtrele](#)

Cauta copii

Codul numeric personal (CNP) **nu este disponibil** (decat exceptional) in maternitati, de aceea cautarea folosindu-l ca si filtru de cele mai multe ori nu va va genera nici un rezultat. Se va cauta folosind ca filtru **Nume (Atentie! Numele copilului in maternitate poate fi numele tatalui sau al mamei; prenumele poate suferi modificari sau poate exista ca si necunoscut in baza de date, trecut ca atare sau NN de la nou-nascut; pot exista erori de scriere sau pot exista unul sau mai multe prenume, de aceea nu e indicat sa folosim initial Prenumele ca si filtru de cautare copil) si Data nasterii** (se va selecta un interval de timp, pentru a evita erorile: de exemplu, pentru un copil nascut in data de 3.06.2013 se va selecta: **Nascut incepand cu data de 01.06.2013, Nascut pana in data de 5.06.2013**. Daca nu sunt suficiente pentru cautare filtrele afisate, se apasa butonul [Afiseaza toate filtrele](#):

Registru Electronic National de Vaccinari - Windows Internet Explorer

http://www.nerv.ro/nerv/copi_cauta.php

Registru Electronic National de Vaccinari

Copii si vaccinuri Cauta copii Rapoarte Certificari

Printeaza Contul meu

Cauta copil

Cod unic:

[Afișează celelalte filtre](#)

C.N.P. : ID Number :

Nume: Prenume:

Nascut incepand cu data de: Nascut pana in data de:

[Afișează toate filtrele](#)

Nascut in strainatate: Domiciliat in strainatate:

Nascut in judetul: Domiciliat in judetul:

Nascut in localitatea: Domiciliat in localitatea:

Nume si prenume mama: Nume si prenume tata:

Nume si prenume tator: Sex:

Externat incepand cu data de: Externat pana in data de:

Inregistrat de: Operat de:

Cauta copil

Dupa completarea informatiilor despre copil in pagina de cautare se apasa butonul **Cauta copil**.

Filtrele nu trebuie sa fie completate toate in acelasi timp, ci se vor completa rand pe rand, incercand sa gasim copilul in baza de date.

Atentie ! Un copil poate fi gasit la aceasta cautare doar daca nu este inregistrat pe lista unui alt medic vaccinator si bineinteles daca a fost inregistrat de catre o maternitate ! Cei nascuti in strainatate nu sunt introdusi de maternitatile din Romania, datele trebuie introduse de medicul de familie chiar daca copilul este nascut dupa data de 01.09.2011.

Daca acel copil este deja inregistrat de catre maternitate in Registru si nu se afla inregistrat la alt medic in lista, acesta va aparea la cautarea efectuata de medic :

Registru Electronic National de Vaccinari - Windows Internet Explorer

http://www.supercards.ro/renv/copii.php?cauta_copii=1&filter%5Bcod_unic%5D=%5Bfilter%5Bcnp%5D=%5Bfill

File Edit View Favorites Tools Help

Registru Electronic National de Vaccinari

home » Copii

Registru Electronic National de Vaccinari

Copii si vaccinuri Cauta copii Rapoarte Catagrafie

Printeaza

medic
Ip: 86.12
18 Octob

Filtreaza rezultatele

Cod unic:

Status:

- Toate -

C.N.P. :

ID Number :

Nume:

ichim

Prenume:

stela

Sex:

Baiat

Nascut incepand cu data de:

Vizualizare copii

Nr.	Cod unic	C.N.P.	Nume	Prenume	Data nastere	Loc de nastere	Apartinator	Domiciliu	Inregistrat de	Operat de
1	99998803693		ICHIM	STELA	2011-05-10	Sector 5, Bucuresti	Mama: ICHIM ANA, Tata: ICHIM GABRIEL	Sector 1, Bucuresti	MATERNITATES	MATERNITATES

Pagina curenta: 1. Afisez 1 inregistrari pe pagina. Total de 1

Done

- Pentru copiii aflati la primul vaccin in afara maternitatii, medicii trebuie sa completeze CNP-ul copilului.**
- 2. Pentru a adauga un copil in lista si a ii completa CNP-ul , medicul va apasa butonul Editeaza inregistrarea aflat in extremitatea din dreapta a inregistrarii afisate pe pagina (simbolul ce reprezinta un caiet si un creion) :**

Registru Electronic National de Vaccinari - Windows Internet Explorer

http://www.supercards.ro/renv/copii.php?cauta_copii=1&filter%5Bcod_unic%5D=%5Bfilter%5Bcnp%5D=%5Bfill

File Edit View Favorites Tools Help

Registru Electronic National de Vaccinari

Logout

Registru Electronic National de Vaccinari

Copii Cauta copii Rapoarte Catagrafie

Printeaza Contul meu

medic
Ip: 86.120.192.60
18 October 2011

Filtreaza rezultatele

Cod unic:

Status:

- Toate -

C.N.P. :

ID Number :

Nume:

ichim

Prenume:

stela

Sex:

Baiat

Nascut incepand cu data de:

Vizualizare copii

Nr.	Cod unic	C.N.P.	Nume	Prenume	Data nastere	Loc de nastere	Apartinator	Domiciliu	Inregistrat de	Operat de	Operatiuni
1	99998803693		ICHIM	STELA	2011-05-10	Sector 5, Bucuresti	Mama: ICHIM ANA, Tata: ICHIM GABRIEL	Sector 1, Bucuresti	MATERNITATES	MATERNITATES	Editeaza inregistrarea

Pagina curenta: 1. Afisez 1 inregistrari pe pagina. Total de inregistrari: 1.

http://www.supercards.ro/renv/copii.php?action=add&cauta_copii=1&id=2031

Dupa apasarea butonului **Editeaza inregistrarea** se va deschide pagina in care este permisa completarea CNP-ului copilului si corectarea sau completarea informatiilor din fisa copilului:

Registru Electronic National de Vaccinari - Windows Internet Explorer

http://www.supercards.ro/renv/copii.php?action=add&cauta_copil=1&id=2631

File Edit View Favorites Tools Help

Registru Electronic National de Vaccinari

ome » Copii

Registru Electronic National de Vaccinari

medic
Ip: 86.12
18 Octob

Copii si vaccinuri Cauta copil Rapoarte Catagrafie

Printeaza

Adaugare copii

Status:	In lista medic
Nume:	ICHIM
Prenume:	STELA
Sex:	Fata
Data de nastere:	2011-05-10
Nascut in strainatate:	Nu
C.N.P. :	
Judet nastere:	Bucuresti
Localitate nastere:	Sector 5
Domiciliat in strainatate:	Nu
Judet domiciliu:	Bucuresti

Done

Campurile colorate cu rosu sunt obligatorii. Daca nu se completeaza, aplicatia nu permite salvarea informatiilor in sistem. Acolo unde avem campuri colorate cu rosu, dar nu detinem informatia, vom scrie Informatie necunoscuta.

Campul **Status** va fi completat automat cu status-ul **In lista medic** pentru a pregati copilul pentru inscrierea in lista medicului care a inceput editarea copilului.

Medicul va completa CNP-ul copilului si va verifica daca informatiile despre copil inregistrate de maternitate sunt corecte. Daca nu sunt corecte se vor scrie informatiile corecte in fisa copilului.

Pentru a salva inregistrarea copilului in lista medicului logat se va apasa butonul **Adauga acest copil in lista mea**. **Prin apasarea acestui buton copilul va fi inscris in lista medicului logat si nu va mai putea fi gasit de un alt medic vaccinator.**

Atentie ! Vom adauga un copil in lista proprie doar daca suntem siguri ca inregistrarea gasita de aplicatie este cea a copilului pe care il vom vaccina !

In cazul completarii incorecte a CNP-ului sau omiterii completarii unor campuri obligatorii, aplicatia va atentiona medicul care sunt campurile completate gresit sau necompleteate in partea de sus a paginii pe fond galben :

Registru Electronic National de Vaccinari - Windows Internet Explorer

http://www.supercards.ro/renv/copii.php?action=add&id=2631

File Edit View Favorites Tools Help

Registru Electronic National de Vaccinari

Copii si vaccinuri Cauta copil Rapoarte Catagrafie

Printeaza

Adaugare copii

Campul "C.N.P." necesita exact 13 caractere.

Status:	In lista medic
Nume:	ICHIM
Prenume:	STELA
Sex:	Fata
Data de nastere:	2011-05-10
Nascut in strainatate:	Nu
C.N.P. :	12345678912
Judet nastere:	Bucuresti
Localitate nastere:	Sector 5
Domiciliat in strainatate:	Nu
Judet domiciliu:	Bucuresti
Localitate domiciliu:	Sector 1
Adresa domiciliu:	Str. DADSAFSDPSD Nr. Bl. Sc. Et. Ap.

Done

3. Adaugarea de vaccinuri pentru fiecare copil in aplicatie

Pentru a adauga vaccinuri la copiii din lista medicului se apasa butonul **Copii - Vizualizare copii**. Se va deschide listarea copiilor inregistrati pe lista medicului respectiv. Folosind filtrele din stanga se va cauta copilul caruia i s-a administrat vaccinul:

Atentie! Butonul **Cauta copil** este valabil pentru a cauta copiii in baza de date, pentru a cauta copiii din lista proprie, deja inregistrati in RENV, se vor folosi filtrele din partea stanga (de exemplu: se completeaza nume sau CNP copil, se apasa butonul Filtreaza si din lista cu toti copiii se va afisa doar inregistrarea celui caruia doresc sa – i inregistrez o vaccinare)

Pentru a sorta copiii din lista proprie se da click pe capatul de coloana. Exemplu: click pe Data nastere si sunt sortati in ordine crescatoare/ descrescatoare a datei nasterii.

Filtreaza rezultatele		Vizualizare copii															
Cod URV:		No.	<input type="checkbox"/>	Col.usuz	C.S.P.	Nume	Prenume	Data nastere	Sex	Judet	Localitate	Aparinator	Judet domiciliu	Localitate domiciliu	Inregistrat de	Operator	Operatiuni
C.N.P.:		1	<input type="checkbox"/>	74614C5458	1234567891234	IONESCU	BIGDAN	2010-12-21	Carai-Sireasa	Aranya	Tuberoi	VASILESCU MATEI	Debitata	Sebucanu	VASILE ADRIAN	VASILE ADRIAN	Adauga vaccin
Nume:		2	<input type="checkbox"/>	296114F09999999	1234567891234	GROGORESCU	PARIS	2010-12-10	Blv	Magadu	Harsa	GROGORESCU ANA, TATA: GROGORESCU DANIEL	Blv	Afanas	GHECA	VASILE ADRIAN	
Prenume:		3	<input type="checkbox"/>	6894088456	1821600189726	DAWIDE	VORICA	2010-12-15	Braila	Isboareni	Harsa	DANIEL PAULA, TATA: FRANCES COSPER	Debitata	Sebucanu	VASILE ADRIAN	VASILE ADRIAN	
Data nastere start:		4	<input type="checkbox"/>	809028C456	124567891234	MIRON	ELSA	2011-09-20	Bacau	Sala	Harsa	MIRSA MIRON ACRIFANA, TATA: MIRON COSTIN	Bacau	Sebucanu	VASILE ADRIAN	VASILE ADRIAN	
Data nastere sfarsit:		5	<input type="checkbox"/>	4020488456	145789123456	MIRSA	ACRIFANA	2011-11-18	Braila	Harsa	Tuberoi	GROGORESCU CONSTANTIN	Viola	Sabarna	VASILE ADRIAN	VASILE ADRIAN	
Judet nastere:		6	<input type="checkbox"/>	061198C88888888	14567891234	CRETU	COBLETAN	2011-07-15	Bacau	Basesti	Harsa	MIRSA CRETU MERELA, TATA: CRETU ADRIAN	Ciuj	Achisu Mic	GHECA	VASILE ADRIAN	
Localitate nastere:		7	<input type="checkbox"/>	216126A8456	1234567891234	ANA	ANA	2011-02-01	Alba	Abrud	Harsa	ANNA, TATA: ANA ION	Alba	Abrud	VASILE ADRIAN	VASILE ADRIAN	

Dupa ce am gasit copilul, mergem in partea din dreapta **Operatiuni** si apasam butonul de **Adaugare vaccin** (al treilea). Se va deschide pagina de **Adaugare vaccinuri** unde se vor completa toate informatiile aferente vaccinului administrat :

Registru Electronic National de Vaccinari - Windows Internet Explorer

http://www.supercards.ro/renv/copii_vaccinuri.php?action=add&id_copil=2831

File Edit View Favorites Tools Help

Registru Electronic National de Vaccinari

Copii si vaccinuri Cauta copil Rapoarte Catagrafie

Printeaza

Informatii vaccin

Adaugati un vaccin copilului **ICHIM STELA.** [Inapoi la previzual](#)

Adaugare vaccinuri

Tip serviciu: Baza

Tip vaccinare: Vaccin conform PNI

Varsta vaccinare: - Selecteaza varsta - (* in cazul restantierilor va rugam sa selectati varsta la care ar fi trebuit efectuata vaccinarea)

Tip vaccin (antigen): - Selecteaza varsta vaccinare intai -

Vaccinare efectuata: Da

Produs: - Selecteaza tipul vaccinului intai -

Data vaccinare: 2011-10-18

Varsta reala: 0 ani 5 luni 11 zile (* acest camp nu poate fi modificat)

Nr. lot:

Data expirare:

RAPE: Nu

Se vor completa campurile din pagina dupa cum urmeaza :

- **Tip serviciu** – se va selecta tipul de serviciu din care face parte vaccinarea prestata de medic ;
- **Tip Vaccinare** : se va selecta **Vaccin conform PNI** daca vaccinul administrat este un vaccin PNI, **Vaccin Optional** – daca se administreaza un vaccin care nu este inclus in lista vaccinurilor PNI si este cumparat de parinti, **Vaccin suplimentar** – daca i se va administra copilului un vaccin suplimentar intr-o campanie de vaccinare determinata de o situatie epidemiologica deosebita sau **Vaccinat in strainatate** daca acel copil vine cu carnetul de vaccinare in care sunt notate vaccinurile administrate in strainatate (in acest caz medicul va inregistra si istoricul vaccinal al copilului).
- **Varsta vaccinare** – se va selecta varsta de vaccinare recomandata in PNI pentru vaccinul administrat. **In cazul restantierilor sa va selecta varsta la care ar fi trebuit administrat vaccinul si nu varsta reala a copilului !**
- **Tip vaccin** – se va completa antigenul care i se administreaza copilului ;
- **Vaccinare efectuata** – este preselectat **Da**. In cazul in care vaccinul nu a fost administrat se va selecta **Nu** la acest camp si se va completa motivul neefectuarii vaccinului.
- **Produs** : se va completa numele produsului administrat copilului ;
- **Data vaccinare** - se va completa data administrarii vaccinului. Este presetata data curenta, dar se va modifica trecandu-se data corecta a vaccinarii ;anul si luna vor putea fi selectate dand click pe sagetile aferente acestor campuri, iar ziua selectand data din tabelul care se deschide cand dam click pe campul Data vaccinarii ; aplicatia nu permite selectarea unei date de vaccinare anterioara datei de nastere a copilului; Atentie! Daca ati gresit la introducerea acestei informatii, aplicatia nu va va mai permite corectarea ei!
- **Varsta reala** – nu se va scrie nimic aici. Aplicatia va calcula si afisa automat varsta copilului la data vaccinarii Atentie! Daca Data nasterii copilului NU este corecta (ea nu se genereaza din CNP ul copilului, ci trebuie completata corect de catre cel care introduce informatiile personale ale copilului), varsta reala va fi calculata incorect.
- **Numar lot** – se va completa seria si numarul lotului din care face parte vaccinul administrat ; este un camp alfanumeric, ceea ce inseamna ca permite tastarea atat a cifrelor cat si a literelor. Ex : 2356sd.
- Atentie! Se va completa cu datele existente pe Fiola/ Flacon, NU cele existente pe cutie, uneori existand o diferenta intre cele doua.

- **Data expirare** – se va completa data de expirare a vaccinului administrat ; anul si luna vor putea fi selectate dand click pe sagetile aferente acestor campuri, iar ziua selectand data din tabelul care se deschide cand dam click pe campul **Data expirare**.
- **RAPI** - se va completa Nu daca nu s-au inregistrat reactii adverse la administrarea vaccinului. Daca s-au inregistrat reactii adverse, se vor completa informatiile legate de **Data debut RAPI** si **Tip RAPI** inregistrat. Aplicatia nu permite selectarea unei date de debut anterioara datei de nastere a copilului si nici anterioara datei de vaccinare ; anul si luna vor putea fi selectate dand click pe sagetile aferente acestor campuri, iar ziua selectand data din tabelul care se deschide cand dam click pe campul **Data debut RAPI** ; referitor la **Tip RAPI**, se pot selecta concomitent mai multe tipuri, dand cate un click in casutele destinate tipurilor de RAPI.
- **Observatii** – medicul va completa orice alte informatii considera relevante pentru vaccinarea facuta ;
- **Adeverinta vaccinare** – este preselecat **Nu**. In cazul in care parintele se prezinta la medicul de familie cu o adeverinta de vaccinare, medicul de familie va selecta **Da** la acest camp si va completa **Nume si prenume medic vaccinator, specialitate medic vaccinator si cod parafa medic vaccinator** conform adeverintei prezentate de parinte. *Aceasta operatiune va fi facuta de medicul de familie chiar daca nu a facut el vaccinarea deoarece copilul se afla inscris pe lista lui si nici un alt medic nu poate adauga vaccinuri pe fisa acelu copil.*

Atentie! Aceste campuri trebuie completate si pentru vaccinurile din maternitate, daca copilul nu a fost preluat corect sau maternitatea nu a putut sa-i inregistreze decat un singur vaccin din cele doua.

Pentru a salva informatiile introduse se apasa butonul **Continua**.

Un vaccin administrat la o anumita varsta (conform PNI) o data inregistrat in aplicatie nu va mai aparea in liste deci nu va putea fi adaugat inca o data.

Medicul va fi directionat catre pagina de vizualizare a vaccinurilor copilului respectiv :

Registru Electronic National de Vaccinari

Copii si vaccinuri Cauta copil Rapoarte Catagrafie

Tip vaccinare:
- Toate tipurile -

Vaccinare efectuata:
- Toate -

Varsta reala incepand cu:
Zile

Varsta reala pana la:
Zile

Nume medic vaccinator:
Cod parafa medic vaccinator:

Reseteaza filtre Filtreaza

Informatii vaccinuri

Vizualizati vaccinurile copilului **ICHIM STELA**. [Inapoi la previzualizare](#)

Vizualizare vaccinuri

Inregistrarea a fost adaugata cu success.

Nr.	Copil	C.N.P.	Cod unic	Tip vaccin (antigen)	Produs	Varsta vaccinare	Varsta reala	Efectuat	RAPI	Data expirare vaccin	Data vaccinare	Vaccinator
1	ICHIM STELA		9999B803693	Hep B	Engerix B	Primele 24 ore	0 ani 0 luni 1 zi	Da	Nu	2013-10-16	2011-05-11	Nume: ENE RALUCA Specialitate: Neonatolog Cod parafa: 632591
2	ICHIM STELA		9999B803693	DTP-HB	Tritanrix	2 luni	0 ani 2 luni 2 zile	Da	Nu	2013-10-23	2011-07-11	Nume: MEDIC Specialitate: Medic de familie Cod parafa: 123456

Pagina curenta: 1. Afisez 2 inregistrari pe pagina. Total de 2

Pentru a adauga un vaccin se repeta operatiunea de selectare copil din pagina de **Vizualizare copii** sau se poate apasa butonul **Inapoi la previzualizarea copilului** aflat in partea dreapta sus, sub butonul **Contul meu**.

Medicul va fi directionat in pagina de previzualizare copil. Aici poate opta ce operatiuni doreste sa faca pe acel copil alegand una dintre optiunile listate in stanga paginii (*Vizualizare fisa copil, Vizualizare sau editare Vaccinuri, Adaugare Vaccinuri*) :

The screenshot displays the 'Registru Electronic National de Vaccinari' interface. The main content area is titled 'Previzualizare copii' and contains a table with the following data:

Cod unic:	99998803693
Status:	In lista medic
Nume:	ICHIM
Prenume:	STELA
Sex:	Fata
Data nastere:	2011-05-10
Nascut in strainatate:	Nu
C.N.P. :	
ID Number:	
Tara nastere:	
Judet nastere:	Bucuresti
Localitate nastere:	Sector 5

The left sidebar, under 'Operatiuni copil', lists the following actions:

- Vizualizare fisa copil
- Vizualizare sau editare vaccinuri
- Adaugare vaccinuri

4. Adaugarea de copii in aplicatie

Un medic trebuie sa adauge un copil in aplicatie in cazul in care acesta s-a nascut in strainatate (deci nu a fost inregistrat in sistem de catre o maternitate) sau este nascut intre 01.09.2007 si data lansarii aplicatiei RENV. Chiar daca medicul este sigur ca acel copil nu a fost inregistrat in sistem, aplicatia il obliga sa faca o cautare detaliata a copilului in sistem apasand butonul **Cauta copil** si folosind toate filtrele de cautare. Daca la cautarea copilului efectuata in pagina de **Cautare copil**, aplicatia va reda mesajul « Nu exista inregistrari », se va apasa butonul **Adaugati copil in baza de date** aflat langa acest mesaj.

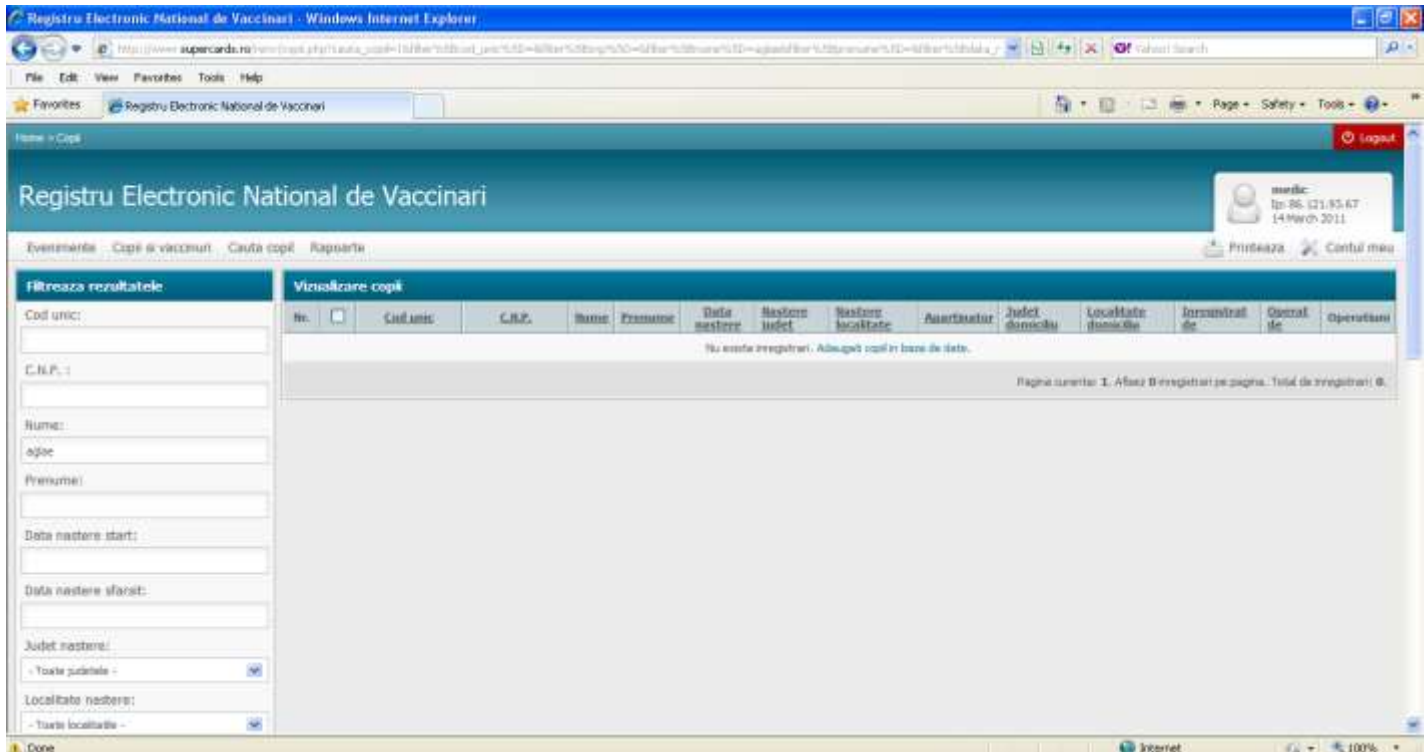

Dupa ce dati click pe butonul **Adaugati copil in baza de date**, apare o fereastră in care sunteti rugat sa va asigurati inca o data ca acel copil pe care-l cautati nu este deja inregistrat in sistem, ceea ce inseamna ca sunteti indrumat sa va asigurati ca ati completat cu informatiile detinute cat mai multe dintre campurile destinate filtrelor de cautare. Pentru a trece la inregistrarea unui copil nou, apasati OK. Se trece la inregistrarea copilului in Registru cu toate datele solicitate de aplicatie :

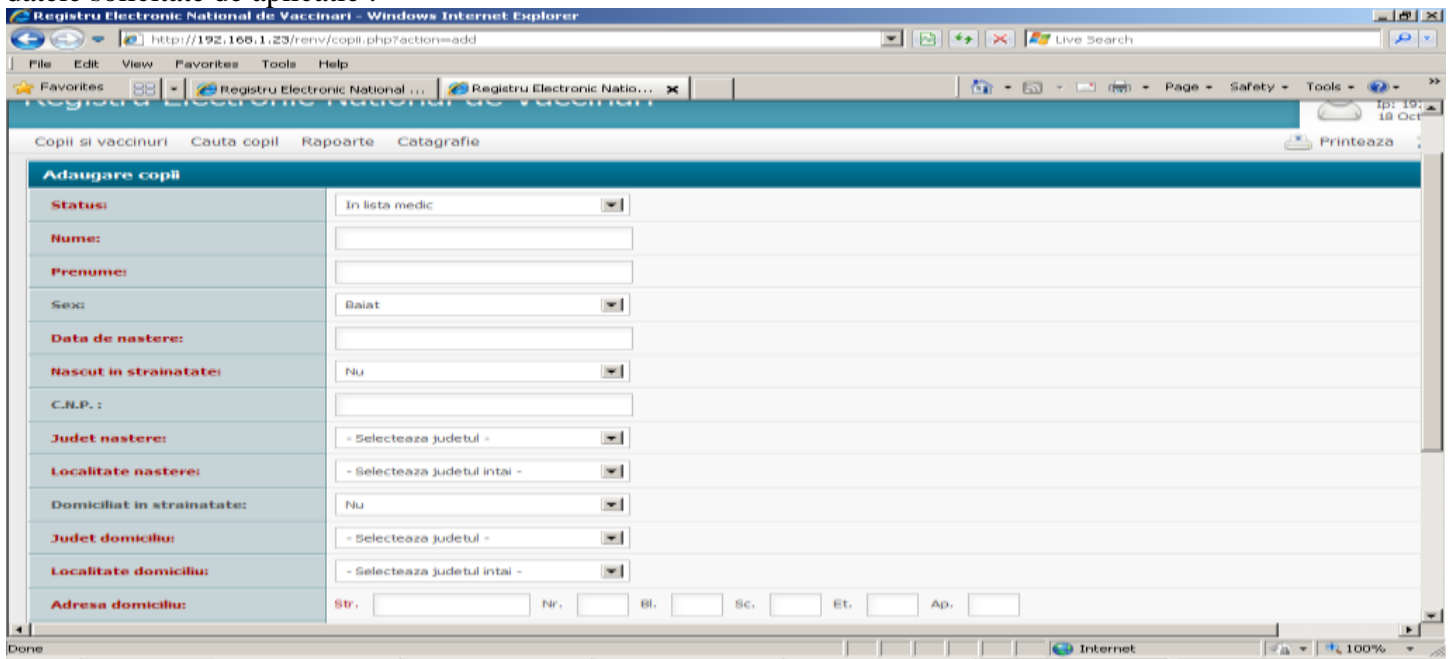

Campurile colorate cu rosu sunt obligatorii. Daca nu se completeaza, aplicatia nu permite salvarea informatiilor in sistem. Acolo unde avem campuri colorate cu rosu, dar nu detinem informatia, vom scrie Informatie necunoscuta.

- **Status:** acest camp este completat automat cu status-ul „**In lista medic**” ;
- **Nume, Prenume** se vor completa cu informatiile copilului pe care il adaugam in sistem.
- **Sex :** Se va alege fata sau baiat in functie de sexul copilului pe care-l adaugati.

- **Data nasterii** : se va completa cu informatiile copilului pe care il adaugam in sistem ; anul si luna vor putea fi selectate dand click pe sagetile aferente acestor campuri, iar ziua selectand data din tabelul care se deschide cand dam click pe campul **Data nasterii**. **Momentan, data nasterii nu se genereaza din CNP, ea trebuie CORECT introdusa de catre cel care completeaza fisa copilului!**
- **Nascut in strainatate** : Se va lasa selectat **NU** daca copilul nu s-a nascut in strainatate. Daca s-a nascut in strainatate se va selecta **DA**, urmand apoi a se selecta din lista tara in care s-a nascut ;
- **CNP-ul** se va completa de catre medic daca copilul este nascut in Romania ;
- **Judet nastere si Localitate nastere** : se vor alege din lista judetul, respectiv localitatea in care s-a nascut copilul ;
- **Domiciliat in strainatate** se va lasa selectat **NU** daca mama copilului are domiciliul in Romania. Daca mama are domiciliul in strainatate se va selecta **DA** la acest camp si se vor completa informatiile legate de **Tara de domiciliu**, iar la campul **Adresa de domiciliu** se vor completa informatiile de domiciliu din strainatate.
- **Judet domiciliu, Localitate domiciliu si Adresa domiciliu** se vor completa cu informatiile legate de domiciliul copilului. Daca nu se cunosc aceste informatii, se vor completa cu informatiile de domiciliu ale mamei. In zonele in care nu exista nume de strada se va scrie in campul **Strada – Inexistent**.
- **Tip apartinator** se va completa cu **Parinti** - daca acel copil se afla in grija parintilor, **Tutore** - daca acel copil i s-a desemnat un tutore, **Abandonat** – daca acel copil a fost abandonat in maternitate sau **Necunoscut** – daca nu se cunoaste in grija cui va intra acel copil.
- **Nume si prenume mama** se va completa cu datele despre mama copilului.
- **Nume si prenume tata** se va completa cu datele tatalui daca este declarat; daca nu se cunoaste tatal se va scrie **Informatie necunoscuta**.
- **Numele medicului de familie al apartinatorului** se va completa cu numele medicului de familie al mamei. Daca nu se cunoaste aceasta informatie campul se va completa cu **Informatie necunoscuta**.
- **Telefon apartinator** - se va scrie numarul de telefon al mamei. Daca nu se cunoaste se va lasa necompletat.
- **Observatii** – se vor scrie aici informatii suplimentare relevante din punctul de vedere al situatiei copilului (deces, abandon, etc.)

Pentru a salva copilul in sistem se va apasa butonul **Salveaza**. Prin apasarea acestui buton vom fi directionati in pagina in care pe fisa copilului adaugat putem inregistra vaccinurile administrate.

5. Transferul/preluarea unui copil din lista medic

In cazul in care un copil se muta de la un medic de familie la altul, din orice motiv, medicul de la care pleaca respectivul copil va cauta copilul in pagina **Vizualizare copii**, il va edita apasand butonul **Editeaza inregistrarea** (caietul cu creion) si va schimba la campul **Status copil** din **In lista medic** in **Transferat**. Astfel copilul devine vizibil in baza de date si va putea fi gasit de medicul la care se transfera apasand butonul **Cauta copil**. Dupa efectuarea cautarii si gasirea copilului, medicul care va prelua copilul il va edita, iar la **Status** va selecta **Preluat** pentru a salva acest copil in lista proprie.

Atentie ! **daca medicul de la care pleaca copilul nu schimba status-ul copilului, acesta nu va putea fi gasit in Registrul de catre medicul care preia acest copil. Nu omiteti operatiunea de transfer copil ! Pentru a solutiona problemele legate de transferul copiilor, va puteti adresa si DSP judetean.**

In pagina, numita **Vizualizare copii**, care se acceseaza dand click pe butonul « **Copii si Vaccinuri** » din partea din stanga sus a paginii, se regaseste lista copiilor inscrisi pe lista medicului logat.

In aceasta pagina se pot efectua cautari in functie de o serie de filtre :

- Nume ;
- Prenume ;
- Cod unic ;
- Locul nasterii ;
- Nume si prenume apartinator/tutore
- Domiciliul
- Etc.

Registru Electronic National de Vaccinari - Windows Internet Explorer

http://www.supercards.ro/renv/copii.php?action=view

File Edit View Favorites Tools Help

Registru Electronic National de Vaccinari

Home » Copii

Registru Electronic National de Vaccinari

medic
Ip: 86.
18 Oct

Copii si vaccinuri Cauta copil Rapoarte Catagrafie

Printeaza

Vizualizare copii

Vizualizare vaccinuri

Status:

- Toate -

C.N.P. :

ID Number :

Nume:

Prenume:

Sex:

Baiat

Nascut incepand cu data de:

Nr.	Cod unic	C.N.P.	Nume	Prenume	Data nastere	Loc de nastere	Apartinator	Domiciliu	Inregistrat de	Opera de
1	9999B522196		MATEIAS	ANDREI	2011-08-24	Sector 5, Bucuresti	Tutore: MUSAT ADIN Mama: GRIGORAS IULIA, Tata: GRIGORAS MARIUS	Afghanistan	MATERNITATES	MEDIC
2	9999B683685		GRIGORAS	GEANINA	2011-08-25	Sector 5, Bucuresti		Sector 1, Bucuresti	MATERNITATES	MEDIC
3	9999B288994		DRAGOS	COSMIN	2011-08-17	Sector 5, Bucuresti	Mama: DRAGOS ANDREEA, Tata: VASILIU DAN	Antigua and Barbuda	MATERNITATES	MEDIC
4	9999B204838	2110616891235	VASILIU	DANA	2011-06-16	Sector 5, Bucuresti	Mama: VASILIU RODICA, Tata: VASILIU DAN	Sector 1, Bucuresti	MATERNITATES	MEDIC
5	9999B241710	2365987458791	GHETEU	MARIA	2011-05-10	Sector 5, Bucuresti	Mama: GHETEU MARIANA, Tata: PARASCHIV ANA, Tata: OANTA CORINA, Tata: ENESCU	Sector 1, Bucuresti	MATERNITATES	MEDIC
6	123456B360806		PARASCHIV	IONICA	2011-05-10	Sector 2, Bucuresti	Mama: PARASCHIV ANA, Tata: OANTA CORINA, Tata: ENESCU	30 Decembrie, Ilfov	MEDIC	MEDIC
7	123456AB922677		OANTA	TUDOR	2011-08-16	Alud, Alba		Sector 2, Bucuresti	MEDIC	MEDIC

http://www.supercards.ro/renv/copii.php?action=view

Medicii vaccinatori detin in aceasta aplicatie dreptul de a efectua niste operatiuni specifice, alocate utilizatorilor cu acest rol :

- Cautarea unui copil si inscrierea lui in lista medicului;
- Completarea CNP-ului copilului;
- Adaugarea de vaccinuri pentru fiecare copil in aplicatie;
- Adaugarea de copii in aplicatie;
- Transferarea/preluarea unui copil in lista;
- Rularea de raporte pe propriile inregistrari in sistem ;
- Editarea propriilor inregistrari;
- Editarea propriului profil

ATENTIE! Daca timp de o ora nu aveti nici un fel de activitate in aplicatie, aceasta va va deloga automat!

In pagina numita **Catagrafie** medicul va avea listarea vaccinurilor pe care urmeaza sa le administreze in urmatoarele 30 de zile din data curenta plus toate vaccinurile restante. La campul **Numar zile pana la urmatoarea vaccinare**, vaccinurile restante vor aparea cu – (minus) in fata numarului de zile. De asemenea, restantierii apar colorati in rosu. Aceasta situatie se genereaza automat pe baza inregistrarilor existente in sistem. Aceasta pagina beneficiaza de posibilitatea de export.

6. Printarea fisei copilului conform RENV

Dupa inregistrarea in sistem a copilului si a vaccinurilor administrate acestuia, medicul poate printa fisa copilului asa cum apare ea in Registrul Electronic.

Pentru printarea acestei fise se va apasa butonul **Copii** si apoi sub-butonul **Vizualizare**. Se va cauta inregistrarea copilului folosind filtrele din stanga. Dupa ce am gasit inregistrarea apasam butonul **Previzualizare inregistrare** (foaia alba scrisa) aflat la capatul inregistrarii, in coloana **Operatiuni** :

Se va deschide pagina de previzualizare a inregistrarii :



Pe aceasta pagina, in partea stanga se gaseste butonul **Vizualizare fisa copil** (sub linia Operatiuni Copil). Dupa apasarea butonului **Vizualizare fisa copil** se va deschide fisa copilului cu posibilitate de printare. In aceasta fisa, in partea de sus a paginii exista butonul **Click pentru a printa fisa**. Apasarea acestui buton va determina printarea fisei copilului care va fi apoi inmanata parintelui.

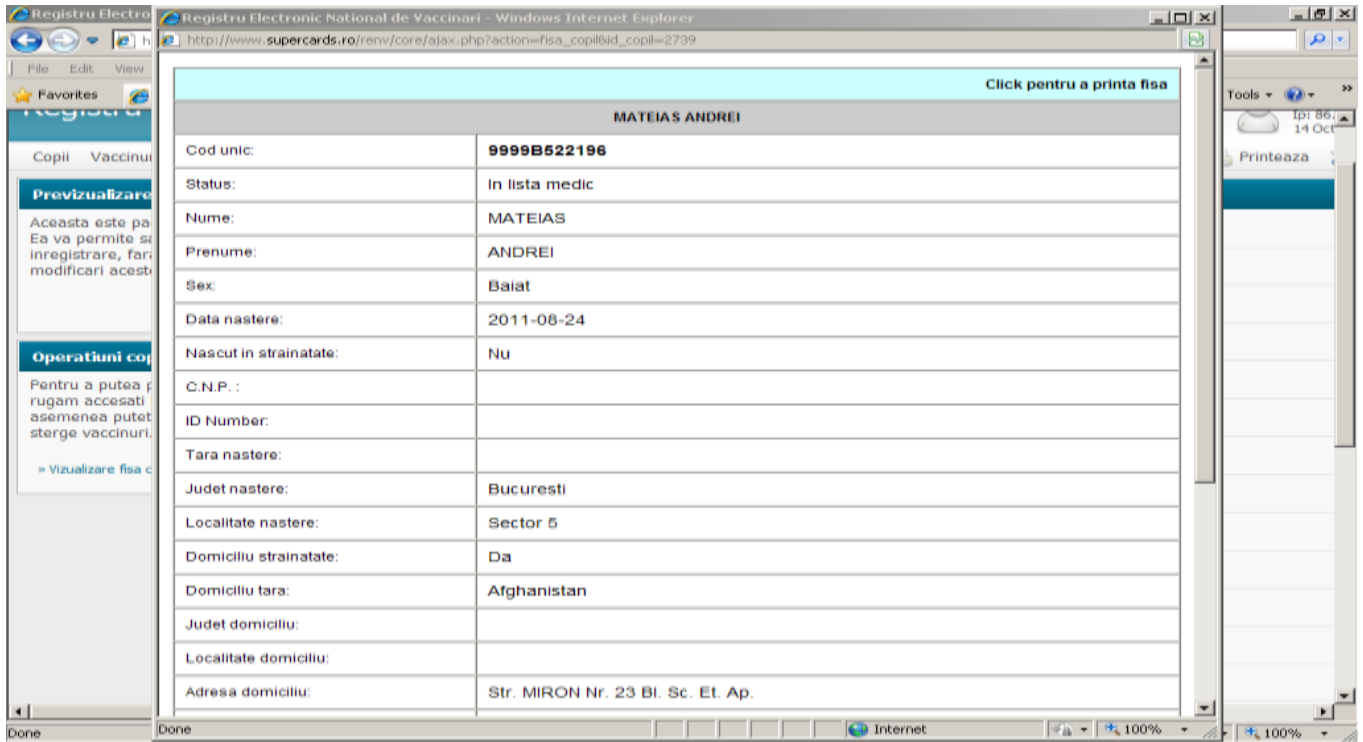

7. Rularea de rapoarte pe propriile inregistrari in sistem :

Acest lucru se poate face apasand butonul **Rapoarte** din partea de sus a paginii.

Aici medicul are acces la listarea vaccinurilor administrate propriilor copii cu posibilitate de filtrare in functie de criteriile afisate in stanga paginii.

Pentru a selecta, concomitent, din listele aflate in partea stanga a paginii, mai multe varste de vaccinare/mai multe tipuri de vaccin/mai multe produse/mai multe judete, se vor apasa in acelasi timp tasta CTRL si butonul stanga mouse.

8. Editarea unei inregistrari

Aceasta operatiune se poate face atat pentru copii inregistrati in sistem cat si pentru vaccinuri.

Pentru a edita inregistrarea unui copil se apasa butonul **Copii –Vizualizare**. Se cauta copilul folosind filtrele din stanga. Dupa ce am gasit copilul, apasam butonul **Editeaza inregistrarea** (caietelul cu creion). Vom fi directionati in pagina in care am facut inregistrarea copilului.

Pentru a edita un vaccin, apasam butonul **Vaccinuri –Vizualizare**. Se cauta vaccinul folosind filtrele din stanga. Dupa ce am gasit vaccinul, apasam butonul **Editeaza inregistrarea** (caietelul cu creion). Vom fi directionati in pagina in care am facut inregistrarea vaccinului cu posibilitatea de a corecta informatiile.

Atentie! Data vaccinarii nu se va mai putea modifica de catre medici!

Dupa completarea corecta a informatiilor, apasam butonul **Salveaza** pentru a salva corectarile facute.

9. Editarea propriului profil

- Acest lucru se poate face apasand butonul **Contul meu** aflat in coltul din dreapta sus a paginii. Prin apasarea acestuia se va deschide fereastra cu datele personale ale utilizatorului. Aici se pot face modificari in cazul in

care este necesar (ex: modificarea adresei de e mail, schimbarea parolei etc), urmand ca la final datele sa fie salvate.

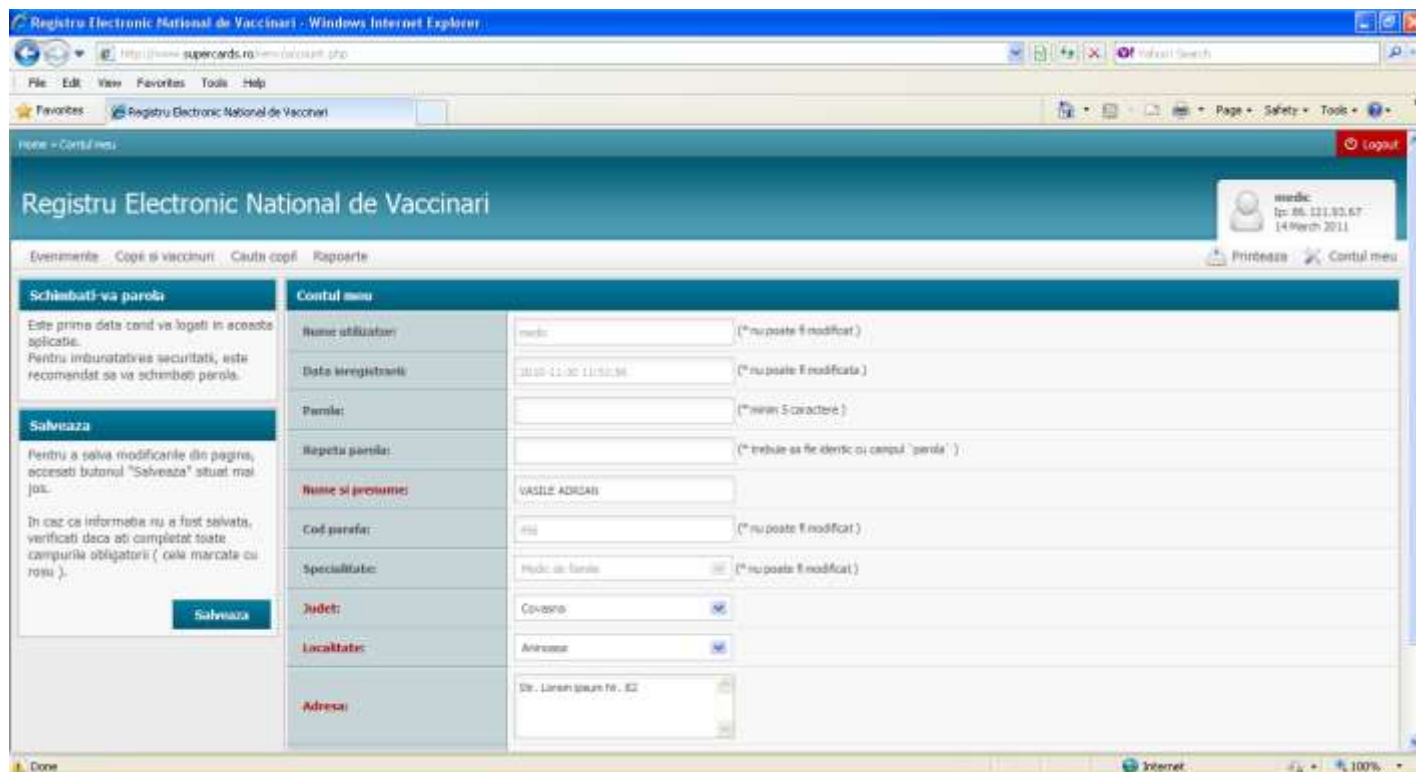

10. Serviciul de transfer automat date catre RENV

Incepand cu luna ianuarie 2013 este disponibil serviciul de interconectare a softurilor utilizate de medicii de familie cu platforma RENV.

Acest serviciu faciliteaza transmiterea datelor inregistrate in soft-ul medical direct in RENV, fara a mai fi necesara dubla introducere a acestora.

Pentru detalii, va rugam sa contactati furnizorul dumneavoastra de soft, care poate vizualiza acest serviciu dand click pe link-ul postat in pagina de logare RENV.

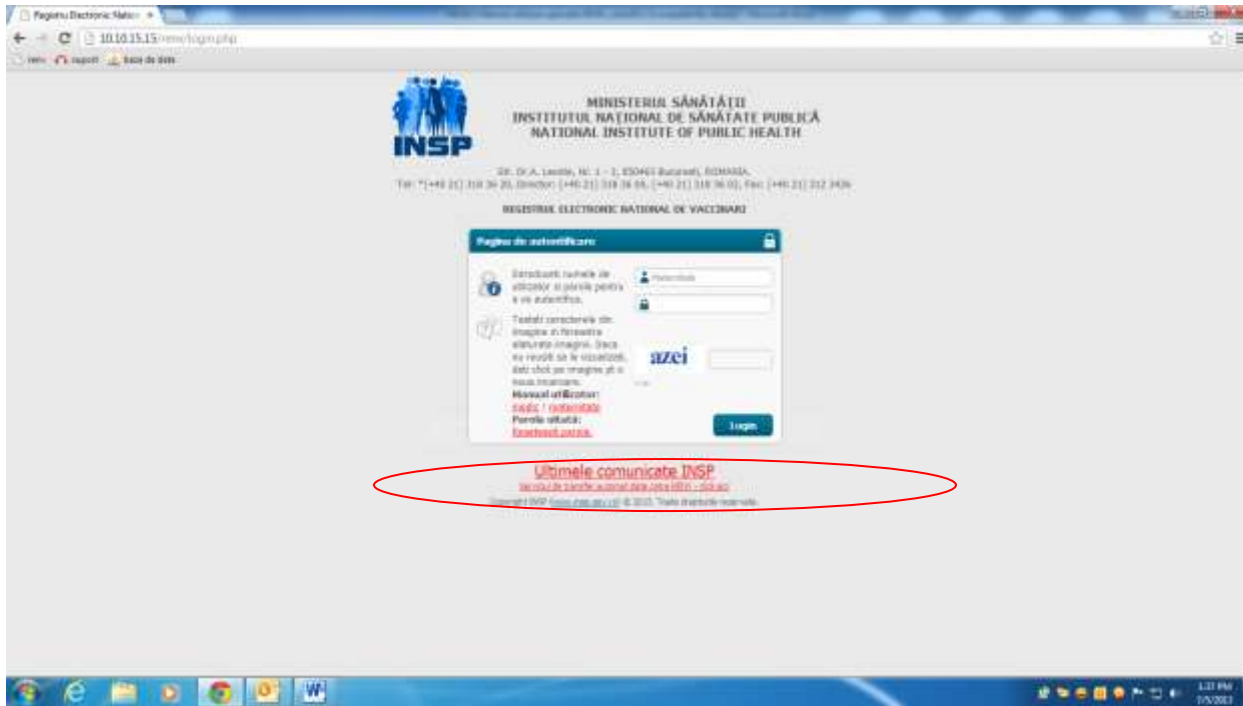

Pentru solutionarea problemelor tehnice (generare date acces, schimbare date acces, stingeri dubluri din sistem), cat si pentru alte probleme, va rugam sa va adresati Directie de Sanatate Publica locale.

Pentru solutionarea problemelor de functionare, va rugam sa folositi adresa de e-mail special destinata: **contact@renv.ro** sau numerele de telefon +40 21 317 9702 / +40 21 318 3612.

Mult success!